

上五島縦貫線森林管理道開設工事 (若松2工区)

企業訪問バスツアー資料



大宝建設株式会社

工事概要

- (1) 工事番号 29林道 第4号
- (2) 工事名 上五島縦貫線森林管理道開設工事 (若松2工区)
- (3) 工事場所 南松浦郡 新上五島町 若松
- (4) 工期 自) 平成 29 年 6 月 27 日
至) 平成 30 年 3 月 16 日
- (5) 請負金額 ¥82,614,600 (うち消費税 ¥ 6,119,600)
- (6) 発注者 長崎県 五島振興局長 TEL 0959-72-2121
廣田義美
工事監督員 総括監督員 松尾尚洋
主任監督員 徳永宇之
監督員 寺崎太志
- (7) 受注者 大宝建設株式会社
住所 長崎県南松浦郡新上五島町奈良尾郷859-6
TEL 0959-44-1171
- (8) 現場代理人 竹中陽司
- (9) 監理技術者 竹中陽司
- (10) 工事概要
- ① 延長 工事施工区間 309.0m (No.77~No.62)
先行土工区間 152.0m (No.69+12~No.62)
完成区間 157.0m (No.77~No.69+12)
- ② 幅員 幅員 4.0m
- ③ その他 数量総括表に示すとおり
- (11) 工事内容
工事内訳書参照

施工位置図

広域

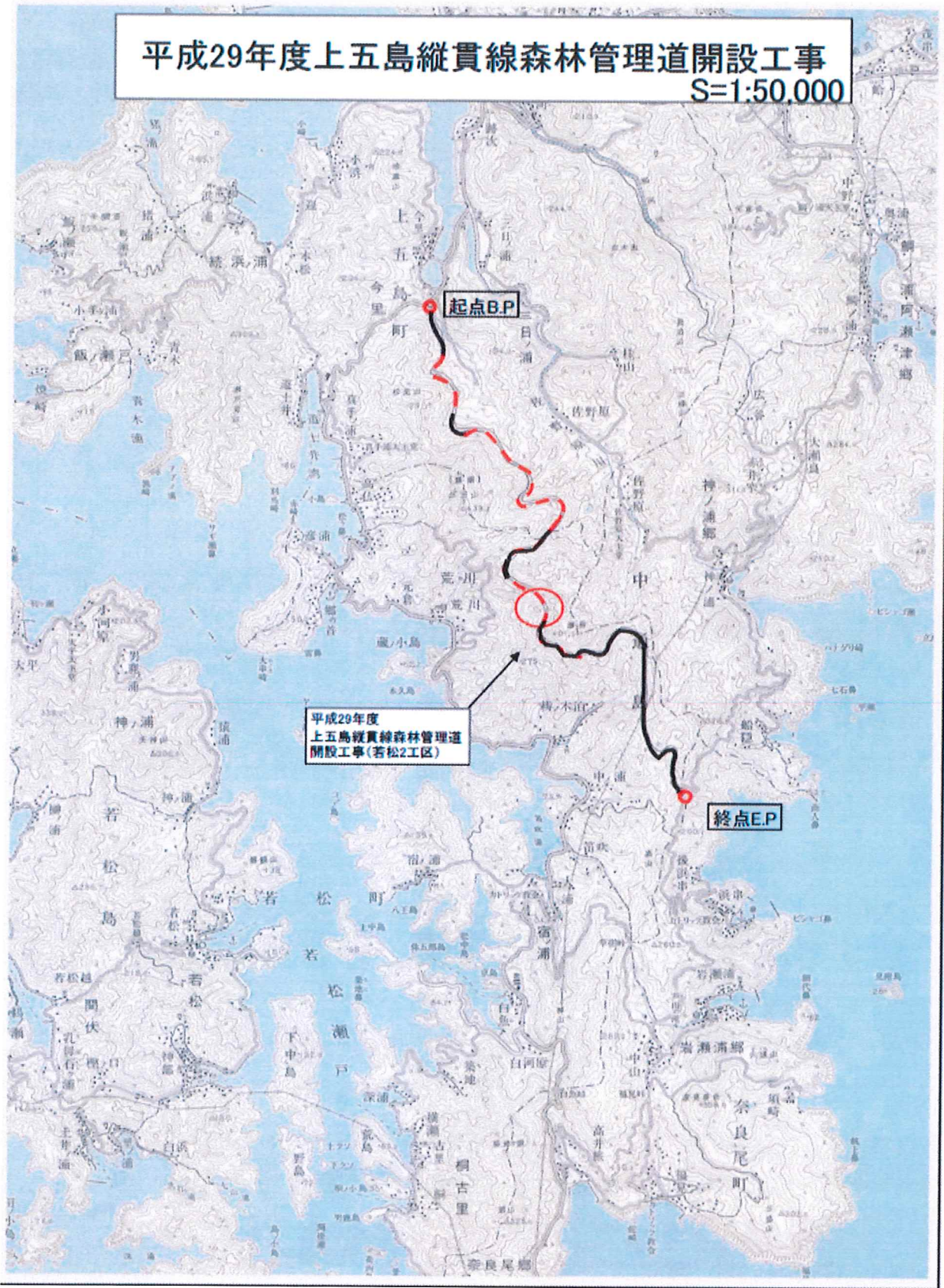

施工平面図

平面図2-1

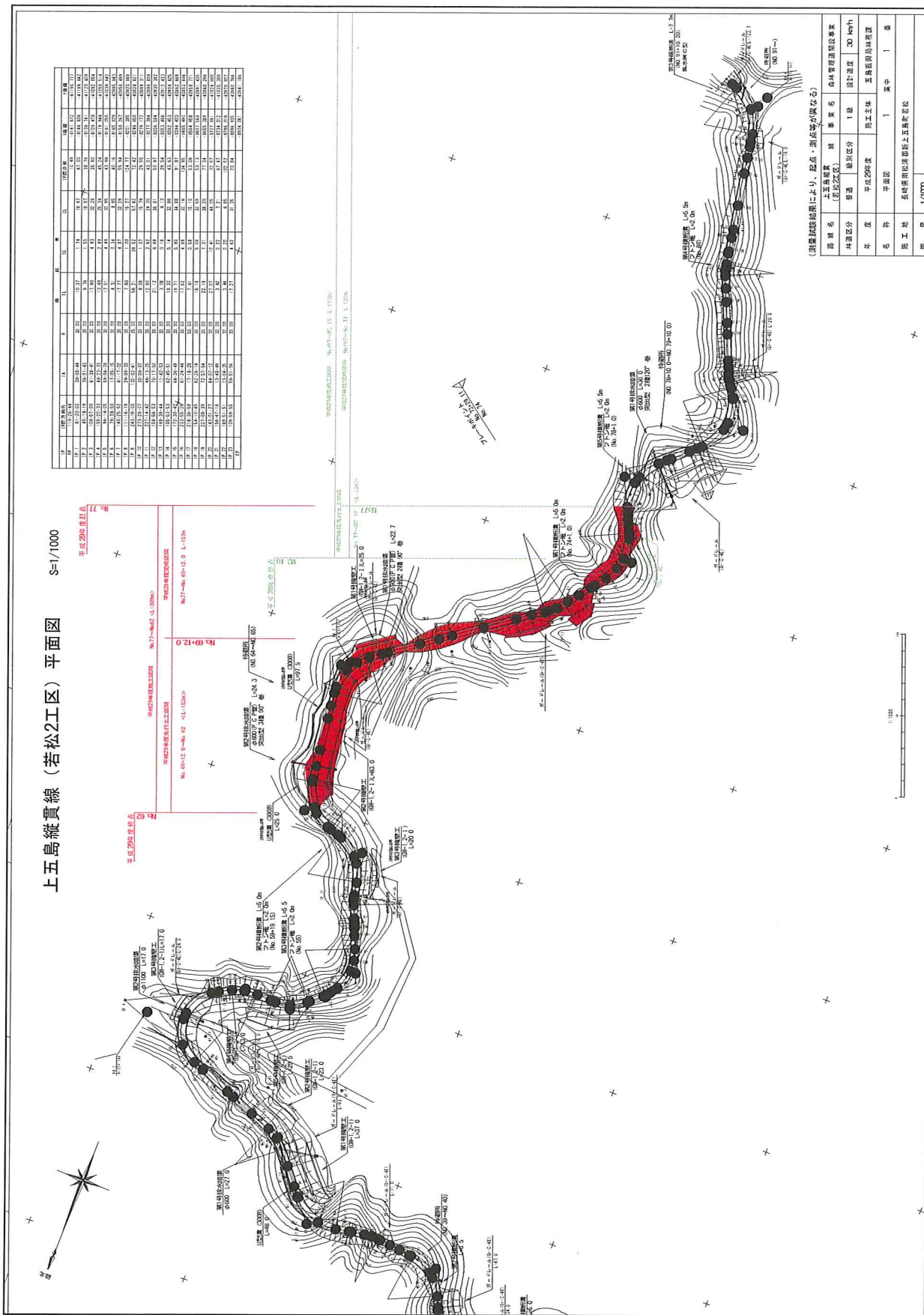

上五島縦貫線 (若松2工区) 平面図 S=1/1000

IF	IF	IF	IF	IF	IF	IF	IF	IF	IF	IF	IF	IF	IF	IF	IF	IF	IF	IF	IF	IF
1.0	1.0	1.0	1.0	1.0	1.0	1.0	1.0	1.0	1.0	1.0	1.0	1.0	1.0	1.0	1.0	1.0	1.0	1.0	1.0	1.0
1.1	1.1	1.1	1.1	1.1	1.1	1.1	1.1	1.1	1.1	1.1	1.1	1.1	1.1	1.1	1.1	1.1	1.1	1.1	1.1	1.1
1.2	1.2	1.2	1.2	1.2	1.2	1.2	1.2	1.2	1.2	1.2	1.2	1.2	1.2	1.2	1.2	1.2	1.2	1.2	1.2	1.2
1.3	1.3	1.3	1.3	1.3	1.3	1.3	1.3	1.3	1.3	1.3	1.3	1.3	1.3	1.3	1.3	1.3	1.3	1.3	1.3	1.3
1.4	1.4	1.4	1.4	1.4	1.4	1.4	1.4	1.4	1.4	1.4	1.4	1.4	1.4	1.4	1.4	1.4	1.4	1.4	1.4	1.4
1.5	1.5	1.5	1.5	1.5	1.5	1.5	1.5	1.5	1.5	1.5	1.5	1.5	1.5	1.5	1.5	1.5	1.5	1.5	1.5	1.5
1.6	1.6	1.6	1.6	1.6	1.6	1.6	1.6	1.6	1.6	1.6	1.6	1.6	1.6	1.6	1.6	1.6	1.6	1.6	1.6	1.6
1.7	1.7	1.7	1.7	1.7	1.7	1.7	1.7	1.7	1.7	1.7	1.7	1.7	1.7	1.7	1.7	1.7	1.7	1.7	1.7	1.7
1.8	1.8	1.8	1.8	1.8	1.8	1.8	1.8	1.8	1.8	1.8	1.8	1.8	1.8	1.8	1.8	1.8	1.8	1.8	1.8	1.8
1.9	1.9	1.9	1.9	1.9	1.9	1.9	1.9	1.9	1.9	1.9	1.9	1.9	1.9	1.9	1.9	1.9	1.9	1.9	1.9	1.9
2.0	2.0	2.0	2.0	2.0	2.0	2.0	2.0	2.0	2.0	2.0	2.0	2.0	2.0	2.0	2.0	2.0	2.0	2.0	2.0	2.0

(測量図線路線により、起点・终点等が異なる)

路線名	上五島縦貫線 (若松2工区)	線路名称	本線管理区間
区間区分 <td>普通 <td>1線 <td>設計速度 30 km/h</td> </td></td>	普通 <td>1線 <td>設計速度 30 km/h</td> </td>	1線 <td>設計速度 30 km/h</td>	設計速度 30 km/h
速度 <td>平均20km/h <td>施工主体 <td>五島縦貫線林業課</td> </td></td>	平均20km/h <td>施工主体 <td>五島縦貫線林業課</td> </td>	施工主体 <td>五島縦貫線林業課</td>	五島縦貫線林業課
名称 <td>平路区</td> <td>1 <td>其中 1線</td> </td>	平路区	1 <td>其中 1線</td>	其中 1線
施工地 <td>長崎県松浦郡村上五島町平路</td> <td></td> <td></td>	長崎県松浦郡村上五島町平路		
縮尺 <td>1/1000</td> <td></td> <td></td>	1/1000		

ドローンによる航空写真

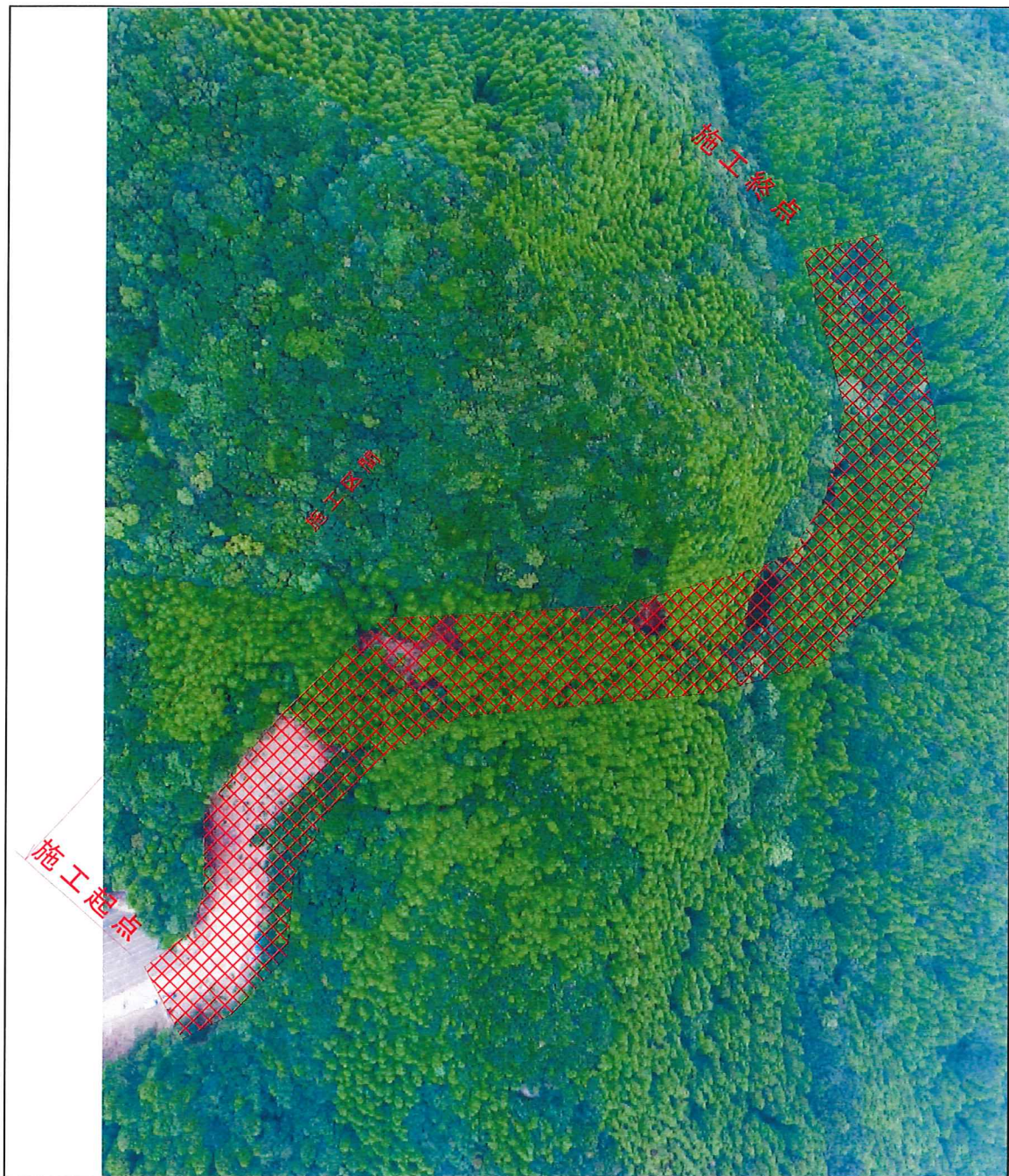

施工写真



施工写真

